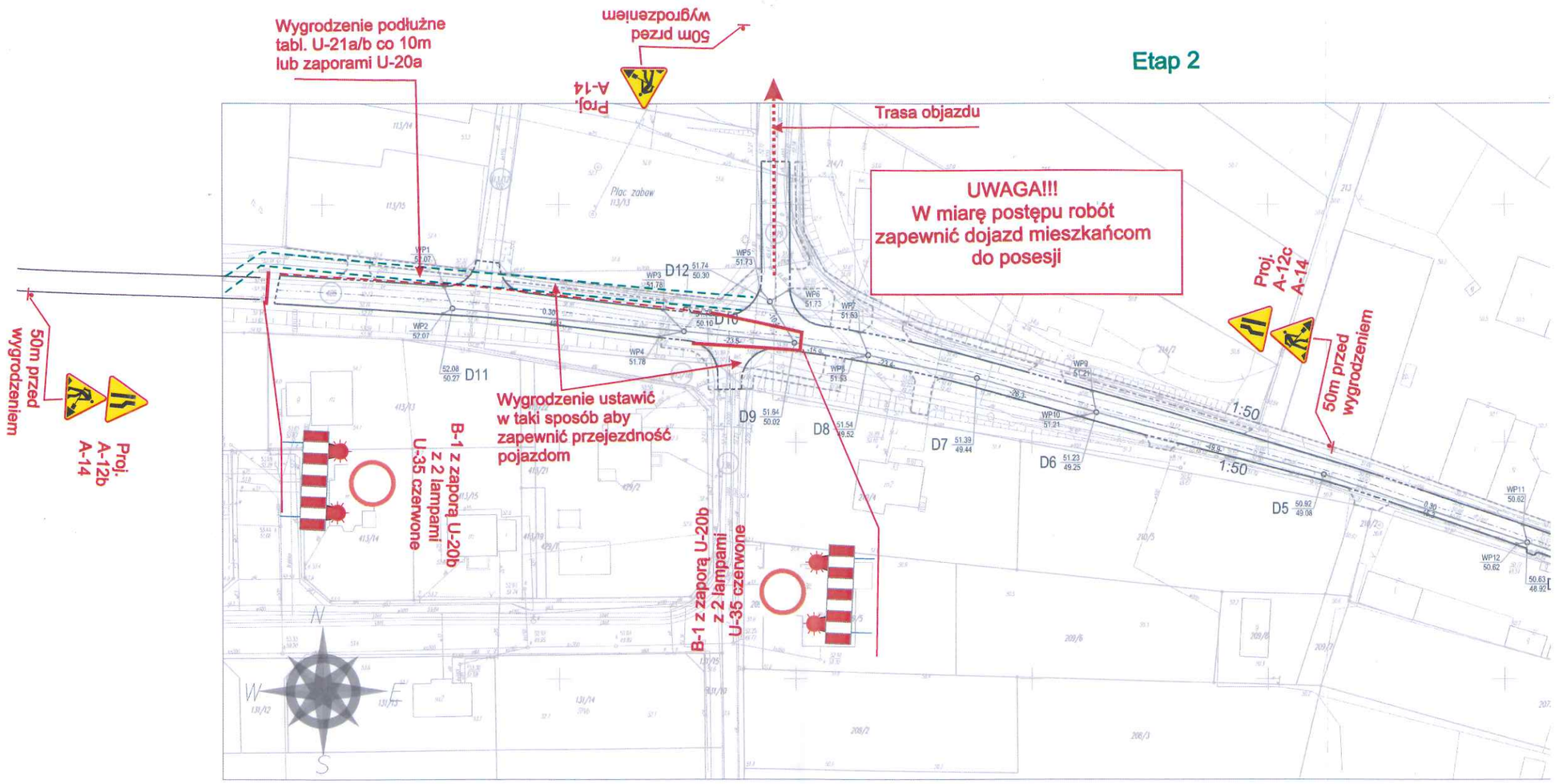

LEGENDA:

A-6a — Istniejące oznakowanie pionowe

A-14 — Projektowane oznakowanie pionowe

Istniejace oznakowanie poziome

Wykonawca:
BRUBET Ryszard Winnicki
ul.Łąkowa 2, 66-300 Międzyrzecz
tel./fax. 095 741 22 18 tel. kom. 692 446 756
e-mail: biuro@brubet.pl

Kontrakt:
Przebudowa drogi gminnej nr 003505F w miejscowości Święty Wojciech

Projekt organizacji ruchu na czas robót			**Skala 1:1000**
Opracowanie	mgr inż. Michał Winnicki	08.2016 data	mgr inż. Michał Winnicki upr. bud. nr ZAPR/136/OW/10/06 podpis
Branża Drogowa	ETAP 1 Objazd	Nr rys. 3	Nr egz.